

Might®

FUNGICIDA AGRÍCOLA

I. DATOS DE LA EMPRESA

Empresa Comercializadora: MONTANA S.A.
Empresa Formuladora: MONTANA S.A.
Titular de Registro: MONTANA S.A.
Número de Registro: PQUA N° 3201-SENASA.

II. IDENTIDAD

Nombre Comercial: MIGHT
Composición y Concentración:
 Pyrimethanil 500 g/L
Formulación: Suspensión Concentrada (SC)
Grupo Químico: Anilino pirimidina
Clase de Uso: Fungicida Agrícola
Fórmula Empírica: C₁₂H₁₃N₃
Peso Molecular (g mol⁻¹): 199.3
Fórmula Estructural:

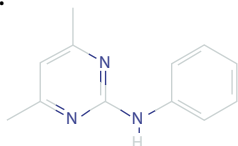

III. PROPIEDADES FÍSICOQUÍMICAS DEL INGREDIENTE ACTIVO PYRIMETHANIL

Color: Blanquecino a blanco.
Olor: Característico.

Solubilidad en Agua a 20°C:

pH 4 = 0.23 g/L
 pH 7 = 0.11 g/L
 pH 9 = 0.10 g/L

Solubilidad en Solventes Orgánicos a 20°C:

Acetona: 389 g/L
 Ethyl acetate: 617 g/L
 Methanol: 176 g/L
 Dichloromethane: 1000 g/L
 n-hexane: 23.7 g/L
 Toluene: 412 g/L

Densidad Relativa:

1.15 g/cm³ a 20°C

Punto de fusión:

96.3°C

Presión de Vapor a 25 °C:

2.2mPa

Coefficiente de Partición n- octanol/agua:

Log Pow: 2.84 a pH 7

DEL PRODUCTO FORMULADO

Densidad Relativa: 1.060 – 1.090 g/ml

pH al 1%: 4.5 – 8.5

Estado Físico: Líquido

Color: Blanco a crema

Estabilidad en Almacenamiento: El producto es estable por 2 años bajo condiciones normales de almacenamiento en su envase original.

Inflamabilidad: No Inflamable.

Explosividad: No explosivo.

Corrosividad: No corrosivo.

IV. PROPIEDADES BIOLÓGICAS

Modo de acción

MIGHT es un fungicida que presenta una excelente acción por contacto, actividad translaminar y en fase de vapor, así como movimiento sistémico ascendente, lo que le permite tener una mayor cobertura en el cultivo. Sobre el patógeno inhibe el desarrollo del tubo germinativo y el

crecimiento del micelio al interior del tejido de la planta.

Mecanismo de acción

MIGHT actúa inhibiendo la biosíntesis de metionina en los hongos, interrumpiendo así la secreción fúngica de enzimas. En ausencia de esta secreción, se inhibe la penetración del micelio del hongo en el tejido vegetal y la posterior degradación de las paredes celulares de la planta.

V. TOXICIDAD DEL PRODUCTO FORMULADO

Toxicidad: Ligeramente Peligroso

- DL50 oral aguda (ratas):** >2000 mg/kg de peso corporal.
- DL50 dermal aguda (ratas):** >2000 mg/kg de peso corporal.
- CL50 (4 horas) inhalatoria (ratas):** >5.0 mg/L de aire.
- Irritación dermal (conejos):** No es irritante.
- Irritación ocular (conejos):** Levemente irritante.
- Sensibilización cutánea (conejos de Indias):** No sensibilizante.

VI. ECOTOXICIDAD E IMPACTO AMBIENTAL DEL INGREDIENTE ACTIVO PYRIMETHANIL

GRUPO	Especie	Parámetro	Valor
AVES	<i>Anas platyrhynchos</i>	DL ₅₀	>2000 mg/kg
		CL ₅₀	>5200 mg/kg
PECES	<i>Oncorhynchus mykiss</i>	CL ₅₀	10.56 mg/L
	<i>Lepomis macrochirus</i>	CL ₅₀	29 mg/L
	<i>Cyprinodon variegatus</i>	CL ₅₀	2.8 mg/L
INVERTEBRADOS ACUÁTICOS	<i>Daphnia magna (microcrustáceo)</i>	EC ₅₀	2.9 mg/L
		NOEC	0.97 mg/L
ALGAS	<i>Selenastrum capricornotum</i>	EC ₅₀	1.2 mg/L
		EC ₅₀	5.84 mg/L
INVERTEBRADOS TERRESTRES	<i>Apis mellifera (Abejas)</i>	DL ₅₀	100 µg/abeja
		DL ₅₀	100 µg/abeja
	<i>Eisenia foetida (lombriz de tierra)</i>	CL ₅₀	625 mg/kg

TOXICIDAD EN ABEJAS CON EL PRODUCTO FORMULADO:

LD₅₀ (oral) = >100 µg i.a./abeja. Prácticamente no tóxico para las abejas.
 LD₅₀ (contacto) = >100µg i.a./abeja. Prácticamente no tóxico para las abejas.

Comportamiento en suelo, agua y aire.

MIGHT es persistente en suelo (DT₅₀=71.8 días), posee potencial de movilidad y lixiviación. En cuanto a su persistencia en agua, es persistente (DT₅₀=132.5 días). Tiene potencial moderado para volatilizarse en el aire.

VII. RECOMENDACIONES DE USO

"CONSULTE CON UN INGENIERO AGRÓNOMO"

CULTIVO	PLAGA		DOSIS		PC (días)	LMR (ppm)
	Nombre Común	Nombre Científico	L/200 L	L/Ha		
Arándano	Podredumbre gris/ Moho gris	<i>Botrytis cinerea</i>	0.25 - 0.30	0.75 - 0.90	1	8

PC: Periodo de carencia LMR: Límite máximo de residuos



VIII. CONDICIONES DE APLICACIÓN

Aplicar al inicio de los síntomas de la enfermedad, previa evaluación, considerando 2 aplicaciones por campaña. La dosis baja debe emplearse cuando las condiciones ambientales favorezcan el desarrollo de la enfermedad y la dosis alta cuando se presenten porcentajes medios a altos de incidencia. Dosis máxima de aplicación 0.90 L/Ha.

IX. COMPATIBILIDAD

MIGHT es compatible con la mayoría de los plaguicidas de uso común. Al realizar una mezcla no conocida, se recomienda una prueba de compatibilidad previa o consultar con nuestro departamento técnico.

X. REINGRESO A UN ÁREA TRATADA

Puede reingresar al área tratada 24 horas después de la aplicación.

XI. FITOTOXICIDAD

La aplicación de dosis superiores a las señaladas en el cuadro de usos, podrían ocasionar fitotoxicidad en el cultivo. Aplicar sólo las dosis señaladas en el cuadro de usos.

